

Já garantiu sua

CREDENCIAL DE ESTACIONAMENTO DIGITAL

para idoso e PCD?

Saiba como solicitar a sua

Quem pode solicitar a credencial?

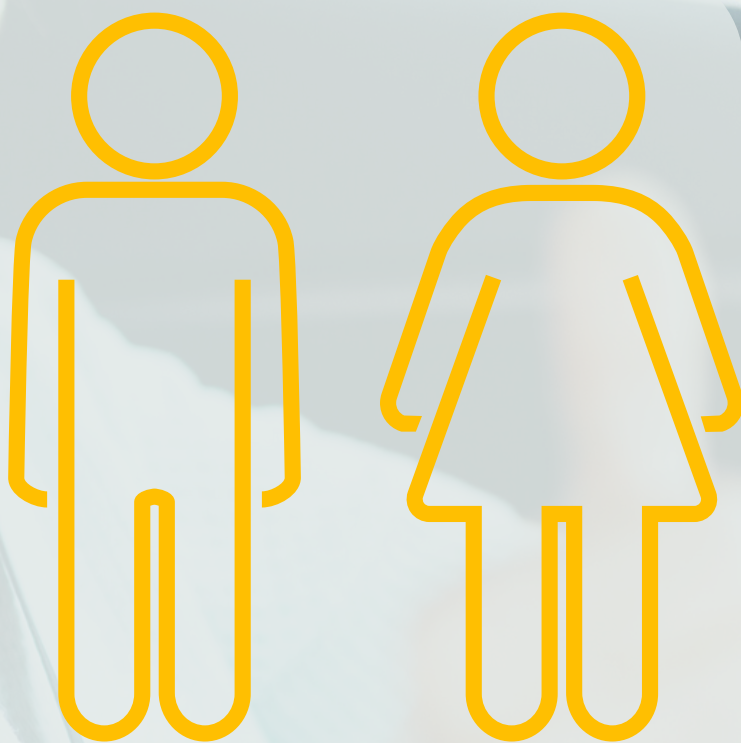

60 +



**Pessoas
cadastradas na base
do Registro de
Referência da
Pessoa com
Deficiência**

Como solicitar?



OPÇÃO 1: CARTEIRA DIGITAL DE TRÂNSITO

- 01.** Acesse a opção '**Condutor**' e escolha a opção '**Credencial de Idoso**' ou '**Credencial de Pessoa com Deficiência**'.
- 02.** Selecione a opção '**Li e concordo com os termos e condições**' e, em seguida, clique em '**Emitir credencial de idoso**'.
- 03.** Leia o Termo de responsabilidade e Política de Privacidade e **confirme**.
- 04.** Acione a opção '**Emitir credencial**'.

Para vincular a credencial ao meu veículo

- 01.** Acione a opção '**Vínculo da credencial a veículo**' e, em seguida, '**Vincular a meu veículo**'.
- 02.** Serão listados os veículos em sua propriedade e você poderá selecionar qual desejado para vincular ao documento. **Confirme todas as etapas.**
- 03. Pronto!** A sua credencial estará ativa, sem a necessidade de impressão.

Para vincular a credencial a veículos de terceiros

01. Acione '**Vínculo da credencial a veículo**' e, em seguida, '**Solicitar vínculo a veículo de terceiro**'.

02. Haverá um **campo** para incluir a **placa** do carro e o **CPF** do proprietário. O proprietário será **notificado** e precisará **autorizar** a ação.

03. Pronto! A credencial estará ativa, sem a necessidade de impressão.

Como solicitar?



OPÇÃO 2: PORTAL DA SENATRAN

01. Acesse o Portal de Serviços da Senatran:

<https://portalservicos.senatran.serpro.gov.br/#/home>

02. Selecione a aba '**Usuário**', '**Credencial de Estacionamento**' e clique em '**Prosseguir**'.

03. Pronto! A sua credencial será emitida e **deverá ser impressa**.

Perguntas e Respostas

Como os agentes de trânsito vão fiscalizar?

É possível saber se o veículo está vinculado a uma credencial pela consulta da placa.

Como fazer se não tiver a Carteira Digital de Trânsito (CDT)?

Baixe a CDT ou utilize o site da Senatran e **imprima** a credencial.

E se o idoso ou o PCD não tiver CNH?

Utilize o site da Senatran e **imprima** a credencial.

As credenciais emitidas pelo município continuam valendo?

Valem **apenas** em Patos de Minas, até a data do **vencimento**.

A partir de agora, novas credenciais serão emitidas **somente** pelo órgão nacional (**Senatran**) e valem em todo o território nacional.

Outras informações, ligue 3818 1404.

IMPORTANTE

O cidadão deve ter o selo do gov.br **prata** ou **ouro** para ter acesso ao serviço.